# Dominican Republic Real Estate, Rentals & Construction

SUNSHINE-INVEST
Real Estate, Rentals & Construction

https://casascolonial.com/

## Villa Belmonte

Costa Norte, Republica Dominicana » Sosua

| Tipo | Id De La Referencia | Superficie Habitable | Superficie Total | Precio |
|---|---|---|---|---|
| Villas and Houses | OMP-166609 | 520 sq. m | 5306 sq. m | 1,500 USD/mes |

| Cuartos | Baños | Floor/floors | Amueblada | Fecha De Publicación |
|---|---|---|---|---|
| 6 | 5 | —/— | no | August 19, 2017 |

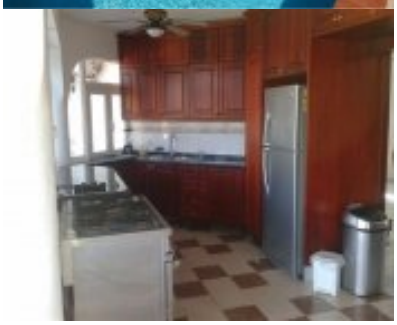

## Descripción

Esta finca de ensueño se encuentra en las colinas sobre el Océano Atlántico entre Sosua y Cabarete. La finca consta de dos niveles villa principal, una villa de dos niveles de invitados, una gran casita de invitados, una pequeña casita de invitados, tres cocheras, un taller independiente, una casita para los empleados, una casita para los jardineros, una casita con generadores de energía de emergencia , Una cisterna de 6.000 galones con morada propia y por último pero no menos importante una enorme, maravillosa terraza con una gran piscina, una pequeña piscina para niños y una piscina casita donde se puede disfrutar de vida fuera en el cálido y soleado clima del Caribe. Detalles de la villa principal: gran salón, 3 dormitorios con 3 baños, cocina profesional grande con comedor integrado sobre la terraza de la piscina, pequeña cocina, sala de oficina grande, lavadero, habitación de niños Detalles de la villa de invitados: Gran salón con cocina integrada grande, sala de oficina, dormitorio con baño enorme en el piso superior adecuado para silla de ruedas, en la planta baja hay un pequeño apartamento separado que consta de sala de estar, dormitorio y baño Detalles de la gran casita de invitados: Salón con cocina integrada y terraza, dormitorio y baño grande. Detalles de la pequeña casita de invitados: dormitorio y baño pequeño Detalles de la terraza: piscina grande con 110 m³ de agua con bomba solar, pequeña piscina para niños, zona techada de 50 m² para barbacoa y comedor, vista panorámica sobre la costa atlántica. Características especiales: Terremoto, huracanes e inundaciones, construcciones protegidas con techos de hormigón y tejas de arcilla, propiedad completamente vallada dentro de una comunidad residencial distinguida y absolutamente segura, estado independiente a través de una puerta de acceso propia, con fuente de alimentación propia con paneles solares y generadores de energía de emergencia. A través de su propio suministro de agua potable, 12 líneas de teléfono e Internet disponibles.

## Precios

| Precio Estándar | Tarifa De Limpieza | Depósito | Máx. Ocupantes | Estadía Mínima |
|---|---|---|---|---|
| 1,500 USD/mes | 0 USD | 0 USD | 2 | 1 noches |

| Dirección | |
|---|---|
| Sosua<br>Costa Norte, Republica Dominicana | Image not found<br>https://maps.google.com |

## Datos de contacto

| | |
|---|---|
| Nombre: | DR Real Estate, Rental & Construction Services |
| Teléfono: | +1 829 633 1122 |
| Ubicación: | Sosua/Cabarete & Santo Domingo |
| Idiomas: | English, Español, Deutsch |
| Sitio web: | https://sunshine-invest.com |